MUNICIPIUL BUCUREȘTI
CONSILIUL LOCAL SECTOR 1

HOTĂRÂRE
privind aprobarea reorganizării Direcției Generale de Impozite și Taxe Locale a Sectorului 1, a Organigramei și Statului de funcții ale Direcției Generale de Impozite și Taxe Locale a Sectorului 1

Văzând proiectul de hotărâre nr. K2-180/10.07.2024;

Având în vedere Referatul de aprobare al Primarului Sectorului 1 al Municipiului București nr. 440.623/09.07.2024, întocmit de către Direcția Generală de Impozite și Taxe Locale a Sectorului 1;

Ținând seama de Raportul de specialitate nr. I/989/11.07.2024 al Direcției Management Resurse Umane, Raportul de specialitate nr. M-179/11.07.2024 al Direcției Juridice, Legislație, Contencios Administrativ și Raportul de specialitate nr. G/3674/12.07.2024 al Direcției Management Economic din cadrul aparatului de specialitate al Primarului Sectorului 1;

Văzând avizul Comisiei de studii, prognoze economico-sociale, buget, impozite și taxe locale și avizul Comisiei pentru administrație publică locală, juridică, apărarea ordinii publice, respectarea drepturilor și libertăților cetățenilor și patrimoniu, ale Consiliului Local al Sectorului 1;

Văzând amendamentul nr. 49/25.10.2024 formulat de grupul consilierilor PSD, PNL și USR, aprobat de Consiliul Local al Sectorului 1 în ședința din 25.10.2024;

În virtutea prevederilor Constituției României;

În conformitate cu prevederile art. 3 alin. (2) și art. 59 din Legea nr. 24/2000 privind normele de tehnică legislativă pentru elaborarea actelor normative, republicată, cu modificările și completările ulterioare;

Ținând seama de prevederile Legii nr. 53/2003 privind Codul muncii, republicată, cu modificările și completările ulterioare;

Cu respectarea prevederilor Legii contenciosului administrativ nr. 554/2004, cu modificările și completările ulterioare;

Potrivit prevederilor Legii nr. 273/2006 privind finanțele publice locale, cu modificările și completările ulterioare;

Ținând seama de prevederile Legii responsabilității fiscal-bugetare nr. 69/2010, republicată, cu modificările și completările ulterioare;

Având în vedere prevederile Legii-cadru nr. 153/2017 privind salarizarea personalului plătit din fonduri publice, cu modificările și completările ulterioare;

În concordanță cu prevederile Legii nr. 367/2022 privind dialogul social, cu modificările și completările ulterioare;

Văzând dispozițiile Legii nr. 296/2023 privind unele măsuri fiscal-bugetare pentru asigurarea sustenabilității financiare a României pe termen lung, cu modificările și completările ulterioare;

În temeiul prevederilor art. 5 lit. cc), art. 139 alin. (3), art. 166 alin. (2) lit. f), art. 196 alin. (1) lit. a), art. 518 și art. 519 din Ordonanța de Urgență a Guvernului României nr. 57/2019 privind Codul administrativ, cu modificarile și completările ulterioare;

CONSILIUL LOCAL AL SECTORULUI 1
întrunit în ședință extraordinară
HOTĂRĂȘTE:

Art. 1 - Se aprobă reorganizarea Direcției Generale de Impozite și Taxe Locale a Sectorului 1.

Art. 2 - Se aprobă Organigrama Direcției Generale de Impozite și Taxe Locale a Sectorului 1, conform Anexei nr. 1.

Art. 3 - Se aprobă Statul de funcții al Direcției Generale de Impozite și Taxe Locale a Sectorului 1, conform Anexei nr. 2.

Art. 4 – Anexele nr. 1 și nr. 2 fac parte integrantă din prezenta hotărâre.

Art. 5 – În termen de 60 de zile de la adoptarea prezentei hotărâri, Primarul Sectorului 1 va lua măsurile ce se impun în vederea modificăriiși actualizării Regulamentului de organizare și Funcționare al Direcției Generale de Impozite și Taxe Locale a Sectorului 1.

Art. 6 – (1) De la data intrării în vigoare a prevederilor prezentei hotărâri, se stabilește un termen de 60 de zile în vederea punerii în aplicare a procedurilor legale prevăzute în art. 408 din Ordonanța de Urgență a Guvernului României nr. 57/2019 privind Codul administrativ, cu modificarile și completările ulterioare.

(2) În exercitarea atribuțiilor, în funcție de cerințe și bunul mers al instituției, Primarul Sectorului 1 este împuternicit să facă modificări, transformări, detașări ori mutări pe posturi în cadrul și între compartimentele aparatului său de specialitate și între instituțiile publice din subordinea Consiliului Local al Sectorului 1, cu respectarea numărului total de posturi aprobate și a normelor legale în vigoare.

Art. 7 – Anexa nr. 1 și Anexa nr. 2, parte integrantă a prezentei hotărâri, intră în vigoare la data adoptării regulamentului de organizare și funcționare a structurii.

Art. 8 - (1) Primarul Sectorului 1 și Direcția Generală de Impozite și Taxe Locale a Sectorului 1 vor duce la îndeplinire prevederile prezentei hotărâri.

(2) Serviciul Tehnică Legislativă, Secretariat și Arhivă va asigura comunicarea prezentei hotărâri entităților menționate la alin. (1), Biroului Corp Control de la nivelul aparatului de specialitate al Primarului Sectorului 1, precum și Instituției Prefectului Municipiului București.

Această hotărâre a fost adoptată cu 19 voturi pentru și 2 abțineri înregistrate la voturi împotrivă, în momentul votului fiind prezenți 21 de consilieri locali din 27 de consilieri locali în funcție, astăzi, 25.10.2024, în ședința extraordinară a Consiliului Local al Sectorului 1, convocată în temeiul art.133 alin.(2) lit. b) din Ordonanța de Urgență nr.57/2019 privind Codul administrativ, cu modificările și completările ulterioare.

PREȘEDINTE DE ȘEDINȚĂ,
Daniela Popa

CONTRASEMNEAZĂ,
SECRETAR GENERAL
Mirona-Giorgiana Mureșan

Nr. 181
Data: 25.10.2024

Direcția Generală de Impozite și Taxe Locale a Sectorului 1

Anexa 1 la HCL nr.....din.....

MUNICIPIUL BUCUREȘTI CONSILIUL LOCAL SECTOR 1

ANEXĂ LA HOTĂRÂREA CONSILIULUI LOCAL AL SECTORULUI 1

25 OCT 2024

Anexa 1

PREȘEDINTE DE ȘEDINȚĂ

Daniela Popa

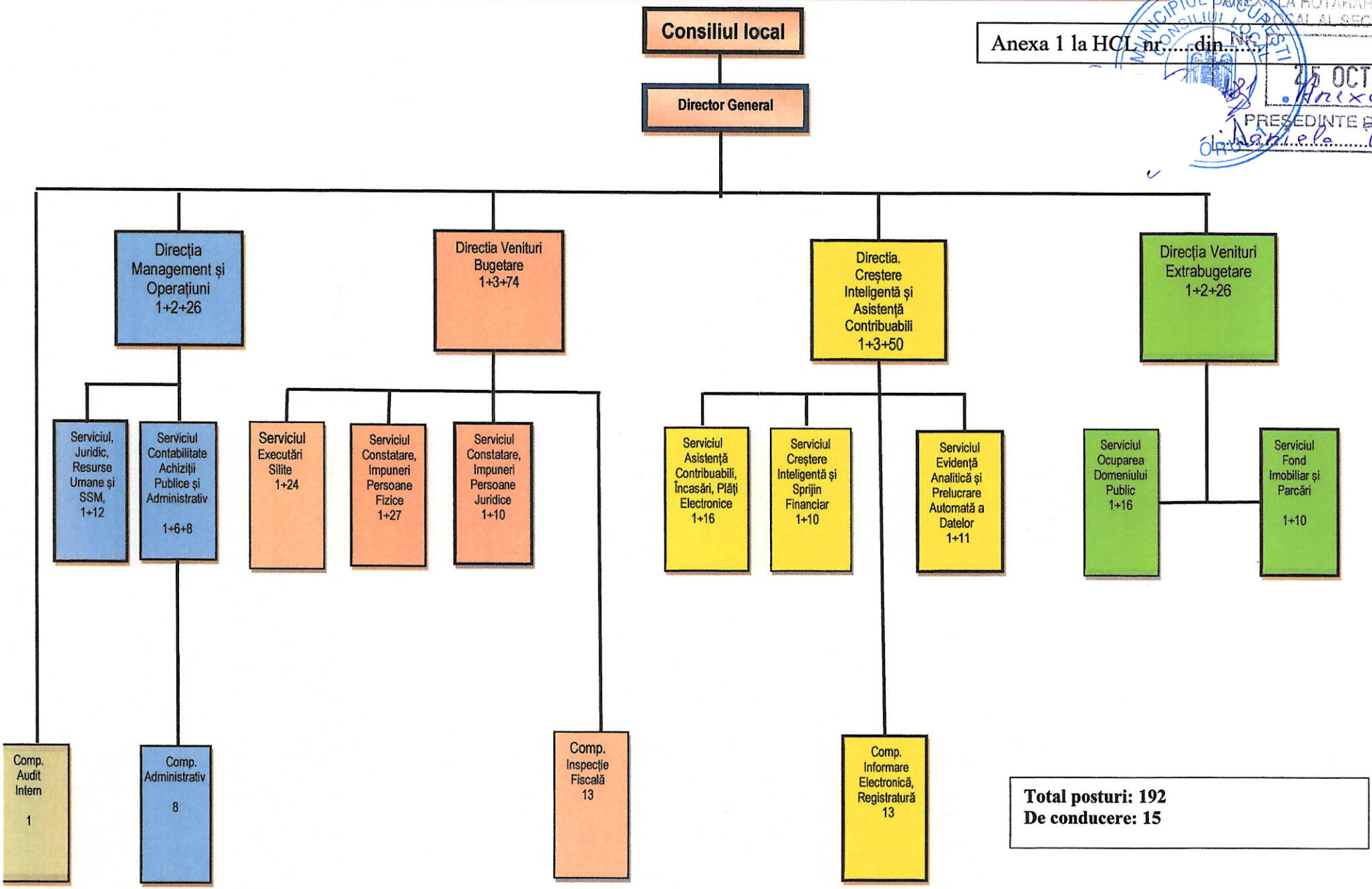

Total posturi: 192
De conducere: 15

ANEXĂ LA HOTĂRÂREA CONSILIULUI LOCAL AL SECTORULUI 1
Nr. 1/ 25 OCT 2024
Anexa 2
PREȘEDINTE DE ȘEDINȚĂ
Daniela Popa

Anexa nr._2 _ la HCL nr. 1/ 2024

Sectorul 1- Direcția Generală de Impozite și Taxe Locale a Sectorului 1

STAT DE FUNCȚII

NR.	Nume și prenume	Funcția publică			Clasa	Gradul profesional	Nivel studii	Funcția contractuală		Treapta/ gradul profesional	Nivelul studiilor	Observatii
		Inalt funcționar public	de conducere	de executie				de conducere	de executie			
1.	VACANT		Director General		I	II	S					
	COMPARTIMENT AUDIT PUBLIC INTERN											
2.	Ocupat			AUDITOR	I	SUPERIOR	S					
	DIRECȚIA MANAGEMENT ȘI OPERAȚIUNI											
3.	VACANT		Director General adjunct		I	II	S					
	SERVICIUL JURIDIC, RESURSE UMANE ȘI SSM											
4.	Ocupat		Sef serviciu		I	II	S					
5.	Ocupat			CONSILIER JURIDIC	I	SUPERIOR	S					
6.	Ocupat			CONSILIER JURIDIC	I	SUPERIOR	S					
7.	Ocupat			CONSILIER JURIDIC	I	SUPERIOR	S					
8.	Ocupat			CONSILIER JURIDIC	I	SUPERIOR	S					
9.	Ocupat			INSPECTOR	I	SUPERIOR	S					
10.	Ocupat			CONSILIER JURIDIC	I	PRINCIPAL	S					
11.	Ocupat			REFERENT	III	PRINCIPAL	M					
12.	Ocupat			CONSILIER	I	SUPERIOR	S					Transformată din sef serviciu RU
13.	Ocupat			INSPECTOR	I	SUPERIOR	S					-preluat de la RU
14.	Ocupat			INSPECTOR	I	SUPERIOR	S					-preluat de la RU
15.	Ocupat			INSPECTOR	I	PRINCIPAL	S					-preluat de la RU
16.	Ocupat			INSPECTOR	I	ASISTENT	S					suspendare , -preluat de la RU
	SERVICIUL CONTABILITATE, ACHIZIȚII PUBLICE și ADMINISTRATIV											
17.	Ocupat		şef serviciu		I	II	S					
18.	Ocupat			CONSILIER	I	SUPERIOR	S					

19.	Ocupat			INSPECTOR	I	SUPERIOR	S					
20.	Ocupat			CONSILIER	I	SUPERIOR	S					
21.	Ocupat			INSPECTOR	I	SUPERIOR	S					
22.	Ocupat			CONSILIER ACHIZITII PUBLICE	I	SUPERIOR	S					
23.	Ocupat			CONSILIER ACHIZITII PUBLICE	I	SUPERIOR	S					
	COMPARTIMENT ADMINISTRATIV											
24.	Ocupat								inspector de specialitae	Grad IA	S	
25.	Ocupat								referent	Treapta IA	M	
26.	Ocupat								referent	Treapta I	M	
27.	Ocupat								inspector de specialitae	Grad IA	S	
28.	Ocupat								şofer	Treapta I	M	
29.	Ocupat								şofer	Treapta I	M	
30.	Ocupat								magaziner		M	
31.	Ocupat								mun.calif.	Treapta I	M	
	DIRECŢIA VENITURI BUGETARE											
32.	vacant		Director		I		S					
	SERVICIUL CONSTATARE, IMPUNERI PERSOANE FIZICE											
33.	Ocupat		şef serviciu		I	II	S					
34.	Ocupat			CONSILIER	I	SUPERIOR	S					
35.	Ocupat			CONSILIER	I	SUPERIOR	S					
36.	Ocupat			CONSILIER	I	SUPERIOR	S					
37.	Ocupat			INSPECTOR	I	SUPERIOR	S					
38.	Ocupat			INSPECTOR	I	SUPERIOR	S					
39.	Ocupat			INSPECTOR	I	SUPERIOR	S					
40.	Ocupat			INSPECTOR	I	SUPERIOR	S					
41.	Ocupat			INSPECTOR	I	PRINCIPAL	S					
42.	Ocupat			INSPECTOR	I	PRINCIPAL	S					
43.	Ocupat			INSPECTOR	I	PRINCIPAL	S					
44.	Ocupat			INSPECTOR	I	PRINCIPAL	S					
45.	Ocupat			INSPECTOR	I	PRINCIPAL	S					

46.	Ocupat			REFERENT	III	SUPERIOR	M					
47.	Ocupat			REFERENT	III	SUPERIOR	M					
48.	Ocupat			CONSILIER	I	SUPERIOR	S					
49.	Ocupat			CONSILIER	I	SUPERIOR	S					
50.	Ocupat			INSPECTOR	I	SUPERIOR	S					
51.	Ocupat			INSPECTOR	I	SUPERIOR	S					
52.	Ocupat			INSPECTOR	I	SUPERIOR	S					
53.	Ocupat			CONSILIER	I	SUPERIOR	S					
54.	Ocupat			INSPECTOR	I	SUPERIOR	S					
55.	Ocupat			INSPECTOR	I	SUPERIOR	S					
56.	Ocupat			INSPECTOR	I	SUPERIOR	S					
57.	Ocupat			CONSILIER JURIDIC	I	SUPERIOR	S					
58.	Ocupat			INSPECTOR	I	SUPERIOR	S					
59.	Ocupat			INSPECTOR	I	PRINCIPAL	S					
60.	Temporar vacant			REFERENT	III	SUPERIOR	M					
	SERVICIUL CONSTATARE, IMPUNERI PERSOANE JURIDICE											
61.	Ocupat		şef serviciu		I	II	S					
62.	Ocupat			INSPECTOR	I	SUPERIOR	S					
63.	Ocupat			INSPECTOR	I	SUPERIOR	S					
64.	Ocupat			INSPECTOR	I	SUPERIOR	S					
65.	Ocupat			INSPECTOR	I	SUPERIOR	S					
66.	Ocupat			INSPECTOR	I	SUPERIOR	S					
67.	Ocupat			INSPECTOR	I	SUPERIOR	S					
68.	Ocupat			INSPECTOR	I	SUPERIOR	S					
69.	Ocupat			INSPECTOR	I	SUPERIOR	S					
70.	Ocupat			REFERENT	III	SUPERIOR	M					
71.	Ocupat			INSPECTOR	I	SUPERIOR	S					
	SERVICIUL EXECUTĂRI SILITE											
72.	Ocupat		şef serviciu		I	II	S					
73.	Ocupat			CONSILIER	I	SUPERIOR	S					
74.	Ocupat			INSPECTOR	I	SUPERIOR	S					
75.	Ocupat			INSPECTOR	I	SUPERIOR	S					
76.	Ocupat			INSPECTOR	I	SUPERIOR	S					
77.	Ocupat			INSPECTOR	I	SUPERIOR	S					
78.	Ocupat			INSPECTOR	I	PRINCIPAL	S					
79.	Ocupat			INSPECTOR	I	PRINCIPAL	S					

80.	Ocupat			INSPECTOR	I	SUPERIOR	S					
81.	Ocupat			INSPECTOR	I	SUPERIOR	S					
82.	Ocupat			INSPECTOR	I	SUPERIOR	S					
83.	Ocupat			INSPECTOR	I	SUPERIOR	S					
84.	Ocupat			INSPECTOR	I	SUPERIOR	S					
85.	Ocupat			CONSILIER	I	SUPERIOR	S					
86.	Ocupat			INSPECTOR	I	SUPERIOR	S					
87.	Ocupat			INSPECTOR	I	SUPERIOR	S					
88.	Ocupat			INSPECTOR	I	SUPERIOR	S					
89.	Ocupat			INSPECTOR	I	SUPERIOR	S					
90.	Ocupat			CONSILIER	I	SUPERIOR	S					
91.	Ocupat			INSPECTOR	I	SUPERIOR	S					
92.	Ocupat			INSPECTOR	I	SUPERIOR	S					
93.	Ocupat			INSPECTOR	I	SUPERIOR	S					
94.	Ocupat			INSPECTOR	I	PRINCIPAL	S					
95.	Ocupat			INSPECTOR	I	PRINCIPAL	S					
96.	Ocupat			INSPECTOR	I	PRINCIPAL	S					
	COMPARTIMENTUL INSPECȚIE FISCALĂ											
97.	Ocupat			INSPECTOR	I	SUPERIOR	S					
98.	Ocupat			INSPECTOR	I	SUPERIOR	S					
99.	Ocupat			INSPECTOR	I	SUPERIOR	S					
100.	Ocupat			INSPECTOR	I	SUPERIOR	S					
101.	Ocupat			INSPECTOR	I	SUPERIOR	S					
102.	Ocupat			INSPECTOR	I	PRINCIPAL	S					
103.	Ocupat			INSPECTOR	I	ASISTENT	S					
104.	Ocupat			REFERENT	III	SUPERIOR	M					
105.	Ocupat			INSPECTOR	I	SUPERIOR	S					
106.	Ocupat			INSPECTOR	I	SUPERIOR	S					
107.	Ocupat			INSPECTOR	I	SUPERIOR	S					
108.	Ocupat			INSPECTOR	I	SUPERIOR	S					
109.	Ocupat			INSPECTOR	I	ASISTENT	S					
	Direcției Asistență Contribuabili, Comunicare											
110.	VACANT		Director		I		S					
	Serviciul Asistență Contribuabili, Încasări, Plăți Electronice											
111.	Ocupat		şef serviciu		I	II	S					
112.	Ocupat			INSPECTOR	I	SUPERIOR	S					
113.	Ocupat			INSPECTOR	I	SUPERIOR	S					

114.	Ocupat			INSPECTOR	I	PRINCIPAL	S					
115.	Ocupat			CONSILIER	I	SUPERIOR	S					
116.	Ocupat			INSPECTOR	I	SUPERIOR	S					
117.	Ocupat			INSPECTOR	I	SUPERIOR	S					
118.	Ocupat			INSPECTOR	I	PRINCIPAL	S					
119.	Ocupat			INSPECTOR	I	PRINCIPAL	S					
120.	Ocupat			INSPECTOR	I	PRINCIPAL	S					
121.	Ocupat			INSPECTOR	I	ASISTENT	S					
122.	Ocupat			REFERENT	III	SUPERIOR	M					
123.	Ocupat			REFERENT	III	SUPERIOR	M					
124.	Ocupat			REFERENT	III	SUPERIOR	M					
125.	Ocupat			REFERENT	III	SUPERIOR	M					
126.	Ocupat			REFERENT	III	PRINCIPAL	M					
127.	Ocupat			REFERENT	III	PRINCIPAL	M					
	Compartiment Informare Electronică, Registratură											
128.	Ocupat			INSPECTOR	I	SUPERIOR	S					
129.	Ocupat			INSPECTOR	I	SUPERIOR	S					
130.	Ocupat			INSPECTOR	I	SUPERIOR	S					
131.	Ocupat			INSPECTOR	I	PRINCIPAL	S					
132.	Ocupat			INSPECTOR	I	PRINCIPAL	S					
133.	Ocupat			REFERENT	I	SUPERIOR	M					
134.	Ocupat			REFERENT	III	SUPERIOR	M					
135.	Ocupat			CONSILIER	I	SUPERIOR	S					
136.	Ocupat			CONSILIER	I	SUPERIOR	S					
137.	Ocupat			INSPECTOR	I	SUPERIOR	S					
138.	Ocupat			INSPECTOR	I	SUPERIOR	S					
139.	Ocupat			INSPECTOR	I	SUPERIOR	S					
140.	Ocupat			INSPECTOR	I	PRINCIPAL	S					
	Serviciul Evidență Analitică și Prelucrare Automată a Datelor											
141.	Ocupat		şef serviciu		I	II	S					
142.	Ocupat			CONSILIER	I	SUPERIOR	S					
143.	Ocupat			INSPECTOR	I	SUPERIOR	S					
144.	Ocupat			INSPECTOR	I	SUPERIOR	S					
145.	Ocupat			INSPECTOR	I	PRINCIPAL	S					
146.	Ocupat			INSPECTOR	I	PRINCIPAL	S					
147.	Ocupat			INSPECTOR	I	PRINCIPAL	S					

148.	Ocupat			INSPECTOR	I	SUPERIOR	S					
149.	Ocupat			INSPECTOR	I	SUPERIOR	S					
150.	Ocupat			INSPECTOR	I	PRINCIPAL	S					
151.	Ocupat			INSPECTOR	I	PRINCIPAL	S					
152.	Ocupat			INSPECTOR	I	PRINCIPAL	S					
	Serviciul Creștere Inteligentă și Sprijin Finciar											
153.	Vacant		Șef serviciu		I		S					
154.	Ocupat			CONSILIER	I	SUPERIOR	S					
155.	Ocupat			INSPECTOR	I	SUPERIOR	S					
156.	Ocupat			CONSILIER	I	SUPERIOR	S					
157.	Ocupat			CONSILIER	I	SUPERIOR	S					
158.	Ocupat			INSPECTOR	I	SUPERIOR	S					
159.	Vacant			CONSILIER	I	DEBUTANT	S					
160.	Vacant			CONSILIER	I	DEBUTANT	S					
161.	Vacant			CONSILIER	I	DEBUTANT	S					
162.	Vacant			CONSILIER	I	DEBUTANT	S					
163.	Vacant			CONSILIER	I	DEBUTANT	S					
	Direcția Venituri Extrabugetare											
164	vacant		Director		I		S					
	Serviciul Fond Imobiliar și Parcări											
165	Vacant		Șef serviciu		I		S					
166	Vacant			CONSILIER	I	DEBUTANT	S					
167	Vacant			CONSILIER	I	SUPERIOR	S					
168	Vacant			INSPECTOR	I	SUPERIOR	S					
169	Vacant			CONSILIER	I	SUPERIOR	S					
170	Vacant			CONSILIER	I	ASISTENT	S					
171	Vacant			INSPECTOR	I	ASSITENT	S					
172	Vacant			CONSILIER	I	DEBUTANT	S					
173	Vacant			CONSILIER	I	DEBUTANT	S					
174	Vacant			CONSILIER	I	DEBUTANT	S					
175	Vacant			CONSILIER	I	PRINCIPAL	S					
	Serviciul Ocuparea Domeniului Public											
176	Vacant		Șef serviciu		I		S					
177	Vacant			CONSILIER	I	SUPERIOR	S					
178	Vacant			INSPECTOR	I	SUPERIOR	S					

179	Vacant			CONSILIER	I	SUPERIOR	S					
180	Vacant			CONSILIER	I	ASISTENT	S					
181	Vacant			INSPECTOR	I	ASSITENT	S					
182	Vacant			CONSILIER	I	DEBUTANT	S					
183	Vacant			CONSILIER	I	DEBUTANT	S					
184	Vacant			CONSILIER	I	DEBUTANT	S					
185	Vacant			CONSILIER	I	PRINCIPAL	S					
186	Vacant			CONSILIER	I	SUPERIOR	S					
187	Vacant			INSPECTOR	I	SUPERIOR	S					
188	Vacant			CONSILIER	I	SUPERIOR	S					
189	Vacant			CONSILIER	I	ASISTENT	S					
190	Vacant			INSPECTOR	I	ASSITENT	S					
191	Vacant			CONSILIER	I	DEBUTANT	S					
192	Vacant			CONSILIER	I	DEBUTANT	S					

	Nr. total de demnitari	Nr. total de înalți funcționari publici	Nr. total de funcții publice de conducere	Nr. total de funcții publice de execuție	Nr. total de funcții publice	Nr. total de funcții contractuale de conducere	Nr. total de funcții contractuale de execuție	Nr. total de posturi din cadrul autorității/instituției publice
Total din care:	**0**	0	15	169	**184**	**0**	**8**	**192**

Justificare privind reorganizarea Direcției Generale de Impozite și Taxe Locale a Sectorului 1

Prin noua organigramă se propune o realocare a posturilor în raport cu activitățile instituției și înființarea de noi posturi astfel încât să poată fi îndeplinite responsabilitățile instituției stabilite prin acte normative.

În ansamblul organigramei au fost efectuate modificări, avându-se în vedere situația economică actuală și previzionată pentru perioada următoare de timp, urmărindu-se în principal asigurarea unei funcționalități optime a instituției și serviciilor publice din cadrul acesteia, în vederea exercitării atribuțiilor și competențelor legale.

Motivul principal am modificărilor operate îl reprezintă aplicarea Legii 296/2023, al cărei termen de aplicare este depășit.

Astfel, au fost operate următoarele modificări:

1.În Compartimentul Audit Intern, o funcție publică vacantă de auditor I, principal S, se desființează.

2.Se înființează Direcția Management și Operațiuni, cu două servicii subordonate:
-Serviciul Juridic, Resurse Umane și SSM;
-Serviciul Contabilitate, Achiziții Publice și Administrativ;
Se înființează funcția publică de conducere de Director General adjunct.

3. SERVICIUL JURIDIC SI SOLUTIONARE CONTESTATII se reorganizează ca Serviciul Juridic, Resurse Umane și SSM;

4. SERVICIUL RESURSE UMANE SI GESTIONAREA DOCUMENTELOR se desființează. Funcția publică de șef serviciu se transformă în funcție publică de execuție de consilier I, superior, S și este preluată în cadrul Serviciul Juridic, Resurse Umane și SSM.
Următoarele funcții publice ocupate din cadrul SERVICIUL RESURSE UMANE SI GESTIONAREA DOCUMENTELOR sunt preluate în cadrul Serviciul Juridic, Resurse Umane și SSM.

INSPECTOR	I	SUPERIOR	S
INSPECTOR	I	SUPERIOR	S
INSPECTOR	I	PRINCIPAL	S
INSPECTOR	I	ASISTENT	S

Funcționarii publici din structură vor fi numiți în noile funcții publice cu respectarea art.518 alin.1 lit.c) și d) și alin.2 din OUG 57/2019 Codul administrativ.

5.Direcția Economică se desființează. Funcția publică de Director General Adjunct se desființează.
COMPARTIMENTUL CONTABILITATEA CREANTELOR BUGETARE se desființează. Posturile sunt preluate în cadrul Serviciului Contabilitate, Achiziții Publice și Administrativ.

COMPARTIMENTUL ACHIZITII PUBLICE se desfiinţează. Posturile sunt preluate în cadrul Serviciului Contabilitate, Achiziţii Publice şi Administrativ.
Postul vacant, funcţie publică, consilier superior, I, S, din cadrul Serviciului Contabilitate şi Achiziţii Publice se desfiinţează.

6.Serviciul Administrativ se reorganizează la nivel de compartiment în subordinea Serviciului Contabilitate, Achiziţii Publice şi Administrativ. Funcţia contractuală de şef serviciu se transformă în funcţie contractuală de execuţie de inspector de specialitate I, S.
Funcţionarii publici din structură vor fi numiţi în noile funcţii publice cu respectarea art.518 alin.1 lit.c) şi d) şi alin.2 din OUG 57/2019 Codul administrativ.

7.Serviciul Registratură se reorganizează la nivel de compartiment - Compartimentul Informare Electronică, Registratură în subordinea Direcţiei Asistenţă Contribuabili, Comunicare, nou înfiinţată. Funcţia publică de şef serviciu Registratură se desfiinţează.
Funcţionarii publici din structură vor fi numiţi în noile funcţii publice cu respectarea art.518 alin.1 lit.c) şi d) şi alin.2 din OUG 57/2019 Codul administrativ.

8.Serviciul Buget, Financiar şi Salarizare se reorganizează ca Serviciul Asistenţă Contribuabili, Încasări, Plăţi Electronice în cadrul Direcţiei Creştere Inteligentă şi Asistenţă Contribuabili. Două posturi vacante din cadrul Compartimentului Încasări, de consilier, I, superior S, se desfiinţează.
Compartimentul Încasări se desfiinţează iar posturile sunt preluate în cadrul Serviciului Asistenţă Contribuabili, Încasări, Plăţi Electronice.
Funcţionarii publici din structură vor fi numiţi în noile funcţii publice cu respectarea art.518 alin.1 lit.c) şi d) şi alin.2 din OUG 57/2019 Codul administrativ.

9. BIROUL PRELUCRARE AUTOMATA A DATELOR SI PLATI ELECTRONICE se desfiinţează. Funcţia publică de conducere Şef birou se transformă în funcţie publică de execuţie de consilier superior, I, S. Posturile sunt preluate în cadrul Compartimentului Informare Electronică, Registratură, nou înfiinţat.
Funcţionarii publici din structură vor fi numiţi în noile funcţii publice cu respectarea art.518 alin.1 lit.c) şi d) şi alin.2 din OUG 57/2019 Codul administrativ.

10. COMPARTIMENTUL MANAGEMENTUL CALITATII SI PROTECTIA MUNCII se desfiinţează. Posturile sunt preluate în cadrul Serviciului Creştere Inteligentă şi Sprijin Financiar, nou înfiinţat.

11. COMPARTIMENTUL CONTROL INTERN se desfiinţează. Posturile sunt preluate în cadrul Serviciului Creştere Inteligentă şi Sprijin Financiar, nou înfiinţat.

12. DIRECTIA DE ADMINISTRARE CONTRIBUABILI PERSOANE FIZICE se desfiinţează.

13. DIRECTIA DE ADMINISTRARE CONTRIBUABILI PERSOANE JURIDICE se desfiinţează.

14.Se înfiinţează Direcţia Venituri Bugetare condusă de un Director, funcţie publică, cu trei servicii subordonate şi un compartiment:
-Serviciul Constatare, Impuneri Persoane Fizice;

-Serviciul Constatare, Impuneri Persoane Juridice;
-Serviciul Executări Silite;
-Compartimentul Inspecție Fiscală.

15. SERVICIUL STABILIRE, IMPUNERE şi ASISTENTA CONTRIBUABILI PERSOANE FIZICE 1 se reorganizează ca Serviciul Constatare, Impuneri Persoane Fizice.

16. SERVICIUL STABILIRE, IMPUNERE şi ASISTENTA CONTRIBUABILI PERSOANE FIZICE 2 se desfiinţează iar posturi ocupate sunt preluate în cadrul Serviciului Constatare, Impuneri Persoane Fizice. Funcția publică de conducere de șef serviciu se transformă în funcție publică de execuție consilier I, superior, S.
Funcționarii publici din structură vor fi numiți în noile funcții publice cu respectarea art.518 alin.1 lit.c) și d) și alin.2 din OUG 57/2019 Codul administrativ.

17. SERVICIUL STABILIRE, IMPUNERE şi ASISTENTA CONTRIBUABILI PERSOANE JURIDICE se reorganizează ca Serviciul Constatare, Impuneri Persoane Juridice.
Un post de inspector I, superior S (ID 264515) din cadrul SERVICIULUI INSPECTIE FISCALA PERSOANE JURIDICE este preluat în cadrul Serviciului Constatare, Impuneri Persoane Juridice

18. SERVICIUL EXECUTARE SILITA IMPOZITE SI TAXE PERSOANE FIZICE se reorganizează ca Serviciul Executări Silite. Funcția publică vacantă de inspector I, principal, S se desfiinţează.
Funcționarii publici din structură vor fi numiți în noile funcții publice cu respectarea art.518 alin.1 lit.c) și d) și alin.2 din OUG 57/2019 Codul administrativ.

19. SERVICIUL EXECUTARE SILITA AMENZI PERSOANE FIZICE se desfiinţează. Funcția publică de conducere de șef serviciu se transformă în funcție publică de execuție de inspector I, superior, S. Posturile sunt preluate în cadrul Serviciului Executări Silite.
Funcționarii publici din structură vor fi numiți în noile funcții publice cu respectarea art.518 alin.1 lit.c) și d) și alin.2 din OUG 57/2019 Codul administrativ.

20. SERVICIUL EXECUTARE SILITA AMENZI IMPOZITE SI TAXE PERS. JURIDICE se desfiinţează. Funcțiile publice vacante inspector I, superior S și inspector I, asistent S, vacante, se desfiinţează. Funcția publică de conducere de șef serviciu se transformă în funcție publică de execuție de inspector I, superior, S. Posturile sunt preluate în cadrul Serviciului Executări Silite.

21. SERVICIUL INSPECTIE FISCALA PERSOANE FIZICE se reorganizează în Compartimentul Inspecție Fiscală. Funcția publică de șef serviciu se transformă în funcția publică de execuție de inspector I, superior I, S.
Funcționarii publici din structură vor fi numiți în noile funcții publice cu respectarea art.518 alin.1 lit.c) și d) și alin.2 din OUG 57/2019 Codul administrativ.

22. SERVICIUL INSPECTIE FISCALA PERSOANE JURIDICE se desfiinţează. Funcția publică de conducere de șef serviciu se transformă în funcție publică de execuție de inspector I, superior, S. Funcțiile publice vacante inspector I, superior, S și inspector I, principal, S se desfiinţează.
Posturile ocupate sunt preluate în cadrul Compartimentului Inspecție Fiscală.
Funcționarii publici din structură vor fi numiți în noile funcții publice cu respectarea art.518 alin.1 lit.c) și d) și alin.2 din OUG 57/2019 Codul administrativ.

23.Se înființează Direcția Creștere Inteligentă și Asistență Contribuabili, condusă de un Director, funcție publică, având în subordine:
- Serviciul Asistență Contribuabili, Încasări, Plăți Electronice
-Serviciul Evidență Analitică și Prelucrare Automată a Datelor;
-Compartimentul Informare Electronică, Registratură;
-Serviciul Creștere Inteligentă și Sprijin Financiar.

24. SERVICIUL EVIDENTA ANALITICA PE PLATITORI PERSOANE FIZICE se reorganizează ca Serviciul Evidență Analitică și Prelucrare Automată a Datelor. Funcția publică vacantă de inspector I, asistent, S, se desființează.
Funcționarii publici din structură vor fi numiți în noile funcții publice cu respectarea art.518 alin.1 lit.c) și d) și alin.2 din OUG 57/2019 Codul administrativ.

25. COMPARTIMENTUL MONITORIZARE SI SELECTARE AMENZI se desființează. Funcția publică vacantă de consilier I, superior S, se desființează. Posturile ocupate sunt preluate în cadrul Serviciului Evidență Analitică și Prelucrare Automată a Datelor.
Funcționarii publici din structură vor fi numiți în noile funcții publice cu respectarea art.518 alin.1 lit.c) și d) și alin.2 din OUG 57/2019 Codul administrativ.

26. SERVICIUL EVIDENTA ANALITICA PE PLATITORI PERSOANE JURIDICE se desființează. Funcția publică de conducere de șef serviciu se transformă în funcție publică de execuție de inspector I, superior, S. Funcțiile publice vacante inspector I, superior, S, inspector I, principal, S și inspector I, principal S se desființează.
Posturile ocupate sunt preluate în cadrul Serviciului Evidență Analitică și Prelucrare Automată a Datelor.
Funcționarii publici din structură vor fi numiți în noile funcții publice cu respectarea art.518 alin.1 lit.c) și d) și alin.2 din OUG 57/2019 Codul administrativ.

27.Se înființează Serviciul Creștere Inteligentă și Sprijin Financiar cu un post de șef serviciu nou înființat și 10 posturi de execuție:
- 5 posturi preluate de la Compartimentul Managementul Calității și Protecția Muncii ce se desfințează (două posturi), Compartimentul Control Intern ce se desființează (3 posturi).

COMPARTIMENTUL MANAGEMENTUL CALITATII SI PROTECTIA MUNCII				
	CONSILIER	I	SUPERIOR	S
	INSPECTOR	I	SUPERIOR	S
COMPARTIMENTUL CONTROL INTERN				
	CONSILIER	I	SUPERIOR	S
	CONSILIER	I	SUPERIOR	S
	INSPECTOR	I	SUPERIOR	S

-5 posturi nou înființate de consilier I, debutant, S.

28. Se înființează Direcția Venituri Extrabugetare condusă de un Director nou înființată, funcție publică, cu două servicii subordonate:

-Serviciul Fond Imobiliar și Parcări;

-Serviciul Ocuparea Domeniului Public.

29.Se înființează Serviciul Fond Imobiliar și Parcări, condus de un șef serviciu, funcție publică nou înființată și următoarele posturi nou înființate de execuție:

CONSILIER	I	DEBUTANT	S
CONSILIER	I	SUPERIOR	S
INSPECTOR	I	SUPERIOR	S
CONSILIER	I	SUPERIOR	S
CONSILIER	I	ASISTENT	S
INSPECTOR	I	ASSITENT	S
CONSILIER	I	DEBUTANT	S
CONSILIER	I	DEBUTANT	S
CONSILIER	I	DEBUTANT	S
CONSILIER	I	PRINCIPAL	S

31.Se înființează Serviciul Ocuparea Domeniului Public cu următoarele posturi nou înființate:

Șef serviciu		I		S
	CONSILIER	I	SUPERIOR	S
	INSPECTOR	I	SUPERIOR	S
	CONSILIER	I	SUPERIOR	S
	CONSILIER	I	ASISTENT	S
	INSPECTOR	I	ASSITENT	S
	CONSILIER	I	DEBUTANT	S
	CONSILIER	I	DEBUTANT	S
	CONSILIER	I	DEBUTANT	S
	CONSILIER	I	PRINCIPAL	S
	CONSILIER	I	SUPERIOR	S
	INSPECTOR	I	SUPERIOR	S
	CONSILIER	I	SUPERIOR	S
	CONSILIER	I	ASISTENT	S
	INSPECTOR	I	ASSITENT	S
	CONSILIER	I	DEBUTANT	S
	CONSILIER	I	DEBUTANT	S