

Nr 44/06.06.2017

DECLARAȚIE DE AVERE

Subsemnata

CRACIUN A ELVIRA

Functii publice generale

având funcția de

Autoritati publice

la

CNP

, domiciliul

BUCURESTI , judetul Bucuresti

cunoscând prevederile art. 292 din Codul penal privind falsul în declarații, declar pe proprie răspundere că împreună cu familia¹⁾ dețin următoarele:

*1) Prin familie se înțelege soțul/soția și copiii aflați în întreținerea acestora.

I. Bunuri imobile

1. Terenuri

NOTĂ:

Se vor declara inclusiv cele aflate în alte țări.

Adresa sau zona	Categoria	Anul dobândirii	Suprafata	Cota-parte	Modul de dobândire	Titularul ¹⁾
Braila,	Agricol	2008	0,31 Ha	100 %	Mostenire	Craciun Elvira
Ilfov,	Agricol	2008	1.000 m2	25 %	Contract de vanzare cumparare	Craciun Teodor Craciun Elvira Craciun Alexandra Buradel Lucian
Braila,	Intravilan	2009	2.200 m2	100 %	Mostenire	Craciun Elvira
Braila,	Agricol	2009	1,4 Ha	100 %	Mostenire	CraciunElvira

CONFORM CU ORIGINALUL

DIRECȚIA GENERALĂ DE IMPOZITE ȘI
TAXE LOCALE A SECTORULUI 1
BUCUREȘTI
ȘEF SERVICIU
SERVICIUL RESURSE UMANE ȘI
SECTIUNEA DOCUMENTELOR

* Categoriile indicate sunt: (1) agricol; (2) forestier; (3) intravilan; (4) luciu de apă; (5) alte categorii de terenuri extravilane, dacă se află în circuitul civil.

1) La "Titular" se menționează, în cazul bunurilor proprii, numele proprietarului (titularul, soțul/soția, copilul), iar în cazul bunurilor în coproprietate, cota-parte și numele coproprietarilor.

2. Clădiri

NOTĂ:

Se vor declara inclusiv cele aflate în alte țări.

Adresa sau zona	Categoria*	Anul dobândirii	Suprafața	Cota-parte	Modul de dobândire	Titularul ¹⁾
București,	Apartament	2006	55,64 m2	50 %	Contract de vanzare cumparare	Craciun Teodor Craciun Elvira
Braila,	Casa de locuit	2009	46 m2	100 %	Mostenire	Craciun Elvira

* Categoriile indicate sunt: (1) apartament; (2) casă de locuit; (3) casă de vacanță; (4) spații comerciale/de producție.

1) La "Titular" se menționează, în cazul bunurilor proprii, numele proprietarului (titularul, soțul/soția, copilul), iar în cazul bunurilor în coproprietate, cota-parte și numele coproprietarilor.

II. Bunuri mobile

1. Autovehicule/autoturisme, tractoare, mașini agricole, șalupe, iahturi și alte mijloace de transport care sunt supuse înmatriculării, potrivit legii

Natura	Marca	Nr. de bucăți	Anul de fabricație	Modul de dobândire
Autoturism	Renault Clio	1	2005	Contract de vanzare cumparare

2. Bunuri sub formă de metale prețioase, bijuterii, obiecte de artă și de cult, colecții de artă și numismatică, obiecte care fac parte din patrimoniul cultural național sau universal, a căror valoare însumată depășește 5.000 de euro

NOTĂ:

Se vor menționa toate bunurile aflate în proprietate, indiferent dacă ele se află sau nu pe teritoriul României la momentul declarării.

Descriere sumară	Anul dobândirii	Valoarea estimată

III. Bunuri mobile, a căror valoare depășește 3.000 de euro fiecare, și bunuri imobile înstrăinate în ultimele 12 luni

CONFORM CU ORIGINALUL

DIRECȚIA GENERALĂ DE IMPOZITE ȘI
TAXE LOCALE - SECTORULUI 1
SERVICIU
SERVICIUL RESURSE UMANE ȘI
GESTIONAREA DOCUMENTELOR

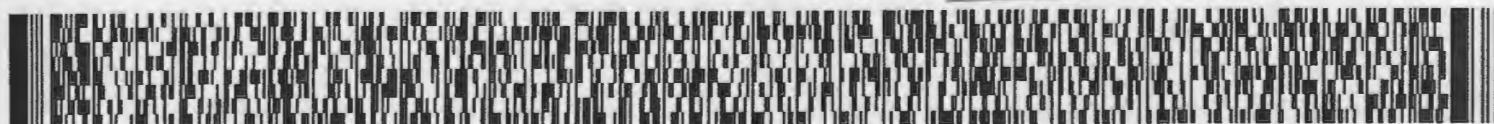

Natura bunului înstrăinat	Data înstrăinării	Persoana către care s-a înstrăinat	Forma înstrăinării	Valoarea

IV. Active financiare

1. Conturi și depozite bancare, fonduri de investiții, forme echivalente de economisire și investire, inclusiv cardurile de credit, dacă valoarea însumată a tuturor acestora depășește 5.000 de euro

NOTĂ:

Se vor declara inclusiv cele aflate în bănci sau instituții financiare din străinătate.

Instituția care administrează și adresa acesteia	Tipul*	Valuta	Deschis în anul	Sold/valoare la zi
BCR locuinte, _____	Depozit bancar sau echivalente	EUR	2013	8.000
bcr, _____	Depozit bancar sau echivalente	RON	2016	27.000

*Categoriile indicate sunt: (1) cont curent sau echivalente (inclusiv card); (2) depozit bancar sau echivalente; (3) fonduri de investiții sau echivalente, inclusiv fonduri private de pensii sau alte sisteme cu acumulare (se vor declara cele aferente anului fiscal anterior).

2. Plasamente, investiții directe și împrumuturi acordate, dacă valoarea de piață însumată a tuturor acestora depășește 5.000 de euro

NOTĂ:

Se vor declara inclusiv investițiile și participările în străinătate.

Emitent titlu/societatea în care persoana este acționar sau asociat/beneficiar de împrumut	Tipul*	Număr de titluri/ cota de participare	Valoarea totală la zi

*Categoriile indicate sunt: (1) hârtii de valoare deținute (titluri de stat, certificate, obligațiuni); (2) acțiuni sau părți sociale în societăți comerciale; (3) împrumuturi acordate în nume personal. 4

3. Alte active producătoare de venituri nete, care însumate depășesc echivalentul a 5.000 de euro pe an:

Descriere	Valoare	Valuta

 DIRECȚIA GENERALĂ DE IMPOZITE ȘI
 TAXE LOCALE A SECTORULUI 1
 BUCUREȘTI
 ȘEF SERVICIU
 SERVICIUL RESURSE UMANE ȘI
 GESTIONAREA DOCUMENTELOR

CONFORM CU ORIGINALA

+



NOTĂ:

Se vor declara inclusiv cele aflate în străinătate.

V. Datorii

Debite, ipoteci, garanții emise în beneficiul unui terț, bunuri achiziționate în sistem leasing și alte asemenea bunuri, dacă valoarea însumată a tuturor acestora depășește 5.000 de euro

NOTĂ:

Se vor declara inclusiv pasivele financiare acumulate în străinătate.

Creditor	Contractat în anul	Scadent în anul	Valoarea

VI. Cadouri, servicii sau avantaje primite gratuit sau subvenționate față de valoarea de piață, din partea unor persoane, organizații, societăți comerciale, regii autonome, companii/societăți naționale sau instituții publice românești sau străine, inclusiv burse, credite, garanții, decontări de cheltuieli, altele decât cele ale angajatorului, a căror valoare individuală depășește 500 de euro*

Cine a realizat venitul	Sursa venitului	Serviciul prestat/Obiectul generator de venit	Venitul anual încasat
1.1. Titular			
1.2. Soț/soție			
1.2. Copii			

*Se exceptează de la declarare cadourile și tratațiile uzuale primite din partea rudelor de gradul I și al 11-lea.

VII. Venituri ale declarantului și ale membrilor săi de familie, realizate în ultimul an fiscal încheiat (potrivit art. 41 din Legea nr. 571/2003 privind Codul fiscal, cu modificările și completările ulterioare)

NOTĂ:

Se vor declara inclusiv veniturile provenite din străinătate.

Cine a realizat venitul	Sursa venitului	Serviciul prestat/Obiectul generator de venit	Venitul anual încasat
1. Venituri din salarii			
1.1. Titular			

CONFORM CU ORIGINALUL

DIRECȚIA GENERALĂ DE IMPOZITE ȘI
TAXE LOCALE A SECTORULUI 1
BUCUREȘTI
ȘEF SERVICIU
SERVICIUL RESURSE UMANE ȘI
GESTIONAREA DOCUMENTELOR

Craciun Elvira	Autoritati publice, Piata Amzei, nr.13	salariat	69.284 RON
1.2. Soț/soție			
Craciun Teodor	Ministerul Educatiei, Cercetarii, Tineretului si Sportului, cal. Grivitei, nr.363	salariat	34.500 RON
1.3. Copii			
2. Venituri din activități independente			
2.1. Titular			
2.2. Soț/soție			
3. Venituri din cedarea folosinței bunurilor			
3.1. Titular			
3.2. Soț/soție			
4. Venituri din investiții			
4.1. Titular			
4.2. Soț/soție			

CONFORM CU ORIGINALUL

DIRECȚIA GENERALĂ DE IMPOZITE ȘI
TAXE LOCALE A SECTORULUI 1
BUCUREȘTI
ȘEF SERVICIU
SERVICIUL RESURSE UMANE ȘI
GESTIONAREA DOCUMENTELOR

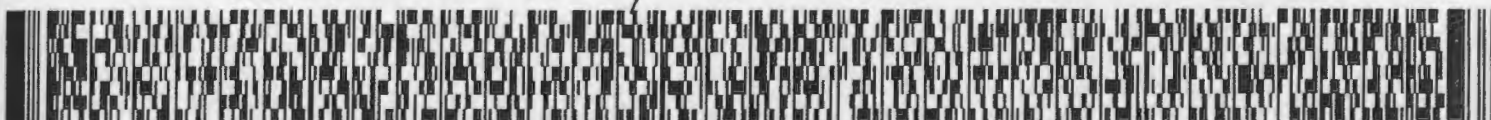

5. Venituri din pensii

5.1. Titular

5.2. Soț/soție

6. Venituri din activități agricole

6.1. Titular

Craciun Elvira

Companii nationale,
Braila, Scortaru Nou

activitate agricola

470 RON

6.2. Soț/soție

7. Venituri din premii și din jocuri de noroc

7.1. Titular

7.2. Soț/soție

7.3. Copii

8. Venituri din alte surse

8.1. Titular

CONFORM CU ORIGINALUL

DIRECTIA GENERALĂ DE IMPOZITE ȘI
TAXE LOCALE A SECTORULUI I
BUCUREȘTI
SEF SERVICIU
SERVICIUL RESURSE UMANE ȘI
GESTIONAREA DOCUMENTELOR

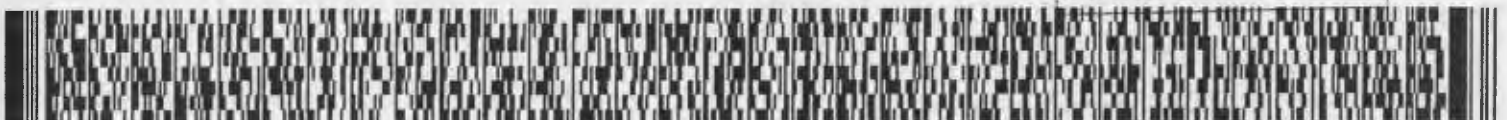

8.2. Soț/soție

--	--	--	--

8.3. Copii

--	--	--	--

Prezenta declarație constituie act public și răspund potrivit legii penale pentru inexactitatea sau caracterul incomplet al datelor menționate.

Data completării

16/05/2017

Semnătura



CONFORM CU ORIGINALUL

DIRECȚIA GENERALĂ DE IMPOZITE ȘI
TAXE LOCALE A SECTORULUI 1
BUCUREȘTI
SEF SERVICIU
SERVICIUL RESURSE UMANE ȘI
GESTIONAREA DOCUMENTELOR



Nr 44/06.06.2017

DECLARAȚIE DE INTERESE

Subsemnata

CRACIUN A ELVIRA

Functii publice generale

având funcția de

Autoritati publice

la

CNP

, domiciliul

judetul Bucuresti

cunoscând prevederile art. 292 din Codul penal privind falsul în declarații, declar pe proprie răspundere:

1. Asociat sau acționar la societăți comerciale, companii/societăți naționale, instituții de credit, grupuri de interes economic, precum și membru în asociații, fundații sau alte organizații neguvernamentale:

Unitatea - denumirea și adresa -	Calitatea deținută	Nr. de părți sociale sau de acțiuni	Valoarea totală a părților sociale și/sau a acțiunilor

2. Calitatea de membru în organele de conducere, administrare și control ale societăților comerciale, ale regiilor autonome, ale companiilor/societăților naționale, ale instituțiilor de credit, ale grupurilor de interes economic, ale asociațiilor sau fundațiilor ori ale altor organizații neguvernamentale:

Unitatea - denumirea și adresa -	Calitatea deținută	Valoarea beneficiilor

CONFORM CU ORIGINALUL

DIRECȚIA GENERALĂ DE IMPOZITARE
TAXE LOCALE A SECTORULUI 1
BUCUREȘTI
SERVICIUL
SERVICIUL RESURSE UMANE
GESTIONAREA DOCUMENTELOR

4. Calitatea de membru în cadrul asociațiilor profesionale și/sau sindicale

null, null

4. Calitatea de membru în organele de conducere, administrare și control, retribuite sau neretribuite, deținute în cadrul partidelor politice, funcția deținută și denumirea partidului politic

null, null

5. Contracte, inclusiv cele de asistență juridică, consultanță și civile, obținute sau aflate în derulare în timpul exercitării funcțiilor, mandatelor sau demnităților publice finanțate de la bugetul de stat, local și din fonduri externe ori încheiate cu societăți comerciale cu capital de stat sau unde statul este acționar majoritar/minoritar

Beneficiarul de contract: numele, prenumele/ denumirea și adresa	Instituția contractantă: denumirea și adresa	Procedura prin care a fost încredințat contractul	Tipul contractului	Data încheierii contractului	Durata contractului	Valoarea totală a contractului
--	--	---	-----------------------	------------------------------------	------------------------	-----------------------------------

Titular

--	--	--	--	--	--	--

Soț/soție

--	--	--	--	--	--	--

Rude de gradul I¹⁾ ale titularului

--	--	--	--	--	--	--

Societăți comerciale/ Persoană fizică autorizată/ Asociații familiale/ Cabinete individuale, cabinete asociate, societăți civile profesionale sau societăți civile profesionale cu răspundere limitată care desfășoară profesia de avocat/ Organizații neguvernamentale/ ~~Fundații/ Asociații~~²⁾

CONFORM CU ORIGINALUL

[Signature]
 TAXE LOCALE A SECTORULUI 1
 BUCUREȘTI
 ȘEF SERVICIU
 SERVICIUL RESURSE UMANE ȘI
 GESTIONAREA DOCUMENTELOR

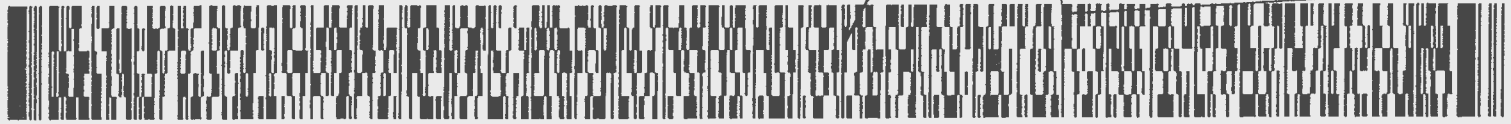

--	--	--	--	--	--	--

1) Prin *rude de gradul I* se înțelege părinți pe linie ascendentă și copii pe linie descendentă.

2) Se vor declara numele, denumirea și adresa beneficiarului de contract unde, prin calitatea deținută, titularul, soțul/soția și rudele de gradul I obțin contracte, așa cum sunt definite la punctul 5. Nu se declară contractele societăților comerciale pe acțiuni la care declarantul împreună cu soțul/soția și rudele de gradul I dețin mai puțin de 5% din capitalul social al societății, indiferent de modul de dobândire a acțiunilor.

Prezenta declarație constituie act public și răspund potrivit legii penale pentru inexactitatea sau caracterul incomplet al datelor menționate.

Data completării

16/05/2017

Semnătura

CONFORM CU ORIGINALUL

DIRECȚIA GENERALĂ DE IMPOZITE ȘI
TAXE LOCALE A SECTORULUI
BUCUREȘTI
SEF SERVICIU
SERVICIUL RESURSE UMANE
GESTIONAREA DOCUMENTELOR

